

  
sweden & martina

 Dental Arena

 14-15.02.25

 Pisa

**Dr. Stefano Granata**  
**Odt. Lorenzo Giberti**

**Corso teorico-pratico di  
chirurgia computer guidata 2025**

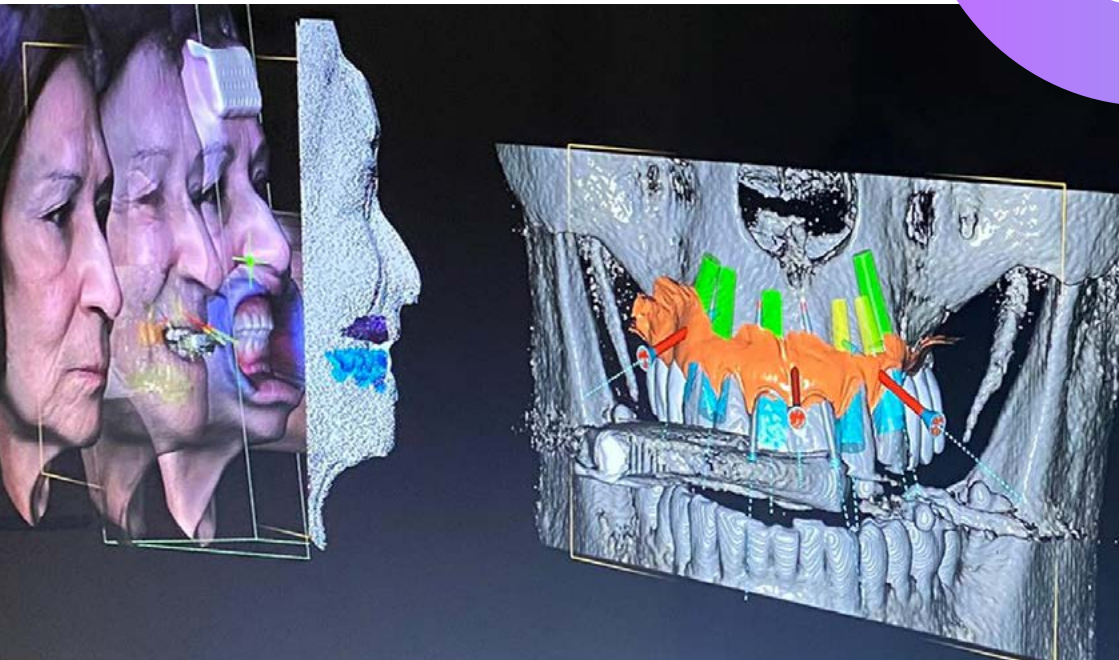

## PROFILO DI RELATORI

### Dr. Stefano Granata

Professore a contratto presso l'Università di Padova dal 2019. Professore a contratto presso l'Università di Modena e Reggio Emilia 2014-2017. Specialista in protesi riconosciuto dall'EPA, European Prosthodontic Association.

Socio attivo AIOP, Accademia Italiana di Odontoiatria Protesica, Socio attivo IAO, Italian Academy of Osseointegration Certified speaker of DDS, Digital Dental Society Socio onorario DI&RA, Digital Implant and Restorative Academy, Socio attivo CAI Academy Computer Aided Implantology. Autore di articoli scientifici su riviste nazionali ed internazionali ad alto impatto scientifico



### Odt. Lorenzo Giberti

Titolare del laboratorio odontotecnico Orisline Bologna. Ha collaborato come docente in master universitari per argomenti legati all'odontoiatria digitale e alla chirurgia computer guidata. Socio attivo DDS, Digital Dental Society e DI&RA, Digital Implant and Restorative Academy.

---

## ABSTRACT

La Chirurgia computer guidata, CAI, non è più considerata un'alternativa alla chirurgia tradizionale, e non è una chirurgia per neofiti. La CAI oggi è un'arma indispensabile per affrontare con successo le molteplici situazioni cliniche da risolvere in studio. Il corso permette di capire i passaggi clinici e tecnici per eseguire un caso di chirurgia guidata dal giorno dopo nei propri studi. L'esperienza di oltre 15 anni dei relatori, la vasta casistica clinica, sarà messa a disposizione dei corsisti per fare le scelte migliori e iniziare o approfondire la gestione dei casi semplici e in crescendo di valutare i casi più complessi. Il corso è teorico-pratico. Si consiglia al clinico di portare il proprio Odontotecnico per una migliore comprensione della sistematica.

# PROGRAMMA SCIENTIFICO

## PARTE TEORICA

Che cos'è la CAI

Come si raccolgono i dati per eseguire un caso

Come si progetta un caso al computer

Come si costruisce una mascherina chirurgica

Quali sono i tipi di mascherina chirurgica

Quali sono i passaggi clinici

Come si fa la chirurgia

Come si fa il carico immediato con CAI

Come si gestisce un post-estrattivo immediato

Quando e come si prepara la protesi provvisoria

Come evitare di perdere tessuto cheratinizzato

Quali sono gli ultimi trend?

I flussi digitali per la protesi basati sulla CAI

La tecnica STIL con le mascherine sequenziali

## PARTE PRATICA

Progettazione al computer e discussione di casi clinici

Inserimento di impianto su modello con mascherina Cal



## VENERDÌ - 14.02.25

Studio dr Gesi, Via Giuseppe Impastato, 3, 56122 Pisa

**09.00** Inizio lavori

**11.00 - 11.30** Coffee break

**13.00 - 14:00** Lunch

**18.00** Fine lavori



## SABATO - 15.02.25

Studio dr Gesi, Via Giuseppe Impastato, 3, 56122 Pisa

**09.00** Inizio lavori

**12.30** Fine lavori

### DATE E ORARI

**14.02.25 | 9.00-18.00**

**15.02.25 | 9.00-12.30**

### SEDE

**Studio dr Gesi, Via Giuseppe Impastato, 3**  
56122 Pisa

### QUOTA CLINICI

**€ 400,00**  
+ IVA

### QUOTA TECNICI

**€ 50,00**  
+ IVA

### MODALITÀ D'ISCRIZIONE

Le iscrizioni devono pervenire alla Segreteria Organizzativa **entro 15 giorni** dalla data di inizio del corso e saranno accettate sulla base dell'ordine cronologico di arrivo.

**Numero massimo di partecipanti: 20**

**Compilare e inviare via mail all'indirizzo [customerservice@sweden-martina.com](mailto:customerservice@sweden-martina.com)**

**ITDIGI2025003**

Corso Clinici

**ITDIGI2025004**

Corso Tecnici

Nome e Cognome

Ragione sociale fatturazione

Indirizzo

CAP

Città

Prov.

Tel

E-mail

Part. IVA

Cod. Fisc

Nata/o a

Il

SDI

PEC

Informativa completa GDPR disponibile a questo indirizzo: [https://www.sweden-martina.com/it\\_it/privacy/](https://www.sweden-martina.com/it_it/privacy/)

### MODALITÀ DI PAGAMENTO

Il pagamento dovrà avvenire al momento dell'iscrizione tramite assegno o bonifico. Il mancato rispetto delle condizioni di pagamento comporterà l'impossibilità di accedere al corso.

### Bonifico bancario effettuato su:

Banca Adria Colli Euganei Credito Cooperativo Società coop.

Filiale di Montegrotto **IT 61 Q 08982 62680 030000500272**

Beneficiario: Sweden & Martina SpA

Causale versamento: saldo corso **CODICE CORSO**

### MODALITÀ DI CANCELLAZIONE

Eventuali disdette vanno obbligatoriamente comunicate tramite email alla Segreteria Organizzativa entro e non oltre 30 giorni dalla data di inizio dell'evento. Solo in questo caso verrà effettuato un rimborso pari al 50% della quota di iscrizione (IVA compresa).

**SEGRETERIA ORGANIZZATIVA Sweden & Martina S.p.A.**

Via Veneto, 10 | 35020 Due Carrare (PD) Tel 049.91.24.300

[education@sweden-martina.com](mailto:education@sweden-martina.com) | [www.sweden-martina.com](http://www.sweden-martina.com)

**FOLLOW US!** [f Dental Arena](#) [@@dentalarchannel](#)

**SCOPRI  
TUTTI  
I CORSI**

