

 sweden & martina

 Dental Arena

 04-05.09.25

 Padova

Luca De Stavola

The Bone Regeneration
Masterclass 1

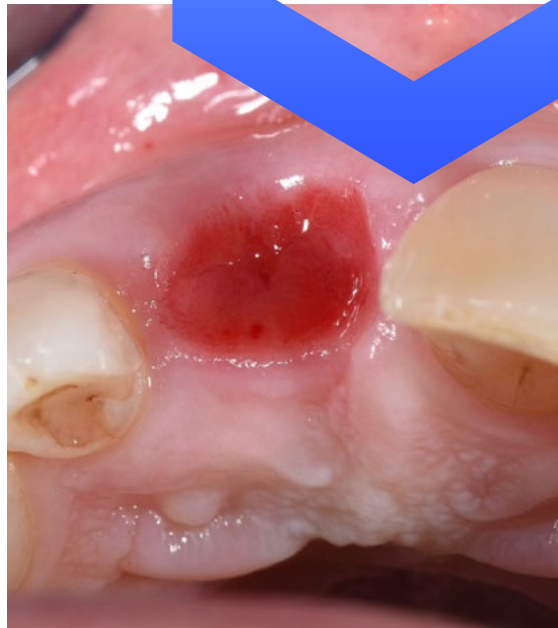
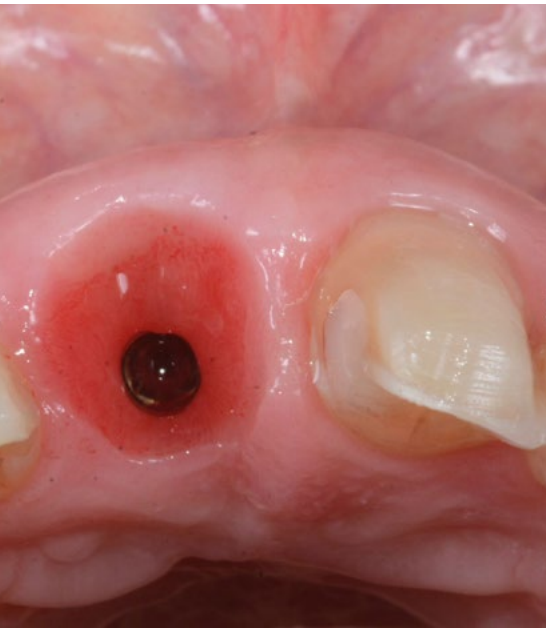

PROFILO DEL RELATORE

Luca De Stavola

Laureato in Odontoiatria presso l'Università di Padova (Italia) nel 2001. Programma post laurea in Chirurgia orale presso la Prof. Khoury's Clinic (Olsberg, Germania) nel 2007. Master in Medicina orale in Odontoiatria implantare presso l'Università di Munster (Germania) nel 2007. Membro dell' Associazione Europea per l'osteointegrazione (EAO) e presidente eletto dell'Accademia italiana di osteointegrazione (IAO) per il biennio 2027-2028. Ufficio privato a Padova e Treviso, Italia. Co-fondatore del prelievo osseo computer guidato (SafeCut) e di altre procedure brevettate di Digital Workflow. Invitato come relatore in numerosi corsi e congressi dal 2005, in particolare ai Congressi annuali della Società parodontologica spagnola (SEPA) 2016, 2018, 2019 e 2022, ai Congressi annuali EAO 2017, 2019 e 2022 e EUROPERIO10 nel 2022. Autore e coautore di manoscritti peer reviewed pubblicati su riviste internazionali come J. Oral and MaxilloFacial Implant (JOMI) and J. Periodontics and Restorative Dentistry (PRD). Visiting Professor e Lecturer presso l'Università di Padova (Italia), Eastman Institute UCL (Londra, Regno Unito). Co-fondatore di YOUR DENTAL FUTURE Academy, un centro per la formazione avanzata sulle tecniche di rigenerazione ossea e odontoiatria digitale.



ABSTRACT

Durante questo corso di 2 giorni i partecipanti impareranno a **comprendere le caratteristiche del difetto, aumentando la capacità di decidere il materiale di innesto ottimale e l'approccio chirurgico dal punto di vista dei tessuti molli e dei tessuti duri e i vantaggi di utilizzare un impianto con componente intramucosa come PRAMA.**

Le strategie prevedibili nella gestione dei tessuti molli saranno descritte in dettaglio dalla **progettazione del lembo, dall'allungamento del lembo e alla chiusura passiva della ferita.**

L'hands-on darà l'opportunità di migliorare la comprensione del concetto che sta dietro le **procedure di aumento osseo (GBR) e la gestione dei tessuti molli.**

PROGRAMMA SCIENTIFICO



04.09.25

Your Dental Future, Via Guasti 12/I, 35124 Padova

PIANIFICAZIONE DEL TRATTAMENTO:

- Fattori chiave in diagnosi e formulazione del piano di trattamento chirurgico
- Il fattore impianto PRAMA nella pianificazione chirurgica
- Cosa dovremmo fare in base all'anatomia del difetto e all'obiettivo del piano chirurgico
- Come scegliere il materiale da innesto

GESTIONE DEI DIFETTI ORIZZONTALI

- Protocolli step-by-step di GBR
- Area estetica e area posteriore

GESTIONE DEI DIFETTI VERTICALI

- Protocolli step-by-step di GBR
- Area estetica e area posteriore



05.09.25

Your Dental Future, Via Guasti 12/I, 35124 Padova

GESTIONE DEI TESSUTI MOLLI IN CHIRURGIA RICOSTRUTTIVA OSSEA

- Disegno del lembo in relazione all'anatomia del difetto
- Step-by-step della passivazione del lembo in mandibola e nel mascellare
- Step-by-step del protocollo di sutura del lembo
- HANDS ON PRATICO per la gestione ottimale dei tessuti molli

DATE E ORARI

04.09.25 | 9.00-18.00
05.09.25 | 9.00-17.30

QUOTA*

€ 2.700,00
+ IVA

SEDE

Your Dental Future, Via Guasti 12/I,
35124 Padova

* La **quota** include anche la cena di venerdì 4 settembre 2025. I dettagli saranno forniti durante il corso.

MODALITÀ D'ISCRIZIONE

Le iscrizioni devono pervenire alla Segreteria Organizzativa **entro 15 giorni** dalla data di inizio del corso e saranno accettate sulla base dell'ordine cronologico di arrivo.

Numero massimo di partecipanti: 24

Compilare e inviare via mail all'indirizzo customerservice@sweden-martina.com

ITIMPL2025026

Nome e Cognome

Ragione sociale fatturazione

Indirizzo

CAP

Città

Prov.

Tel

E-mail

Part. IVA

Cod. Fisc

Nata/o a

Il

SDI

PEC

Informativa completa GDPR disponibile a questo indirizzo: https://www.sweden-martina.com/it_it/privacy/

MODALITÀ DI PAGAMENTO

Il pagamento dovrà avvenire con un acconto del 50% all'iscrizione e il saldo 10 giorni prima della data di inizio del corso tramite assegno o bonifico. Il mancato rispetto delle condizioni di pagamento comporterà l'impossibilità di accedere al corso.

Bonifico bancario effettuato su:

Banca Adria Colli Euganei Credito Cooperativo Società coop.
Filiale di Montegrotto **IT 61 Q 08982 62680 030000500272**
Beneficiario: Sweden & Martina SpA
Causale versamento: saldo corso **CODICE CORSO**

MODALITÀ DI CANCELLAZIONE

Eventuali disdette vanno obbligatoriamente comunicate tramite email alla Segreteria Organizzativa entro e non oltre 30 giorni dalla data di inizio dell'evento. Solo in questo caso verrà effettuato un rimborso pari al 50% della quota di iscrizione (IVA compresa).

//////
SEGRETARIA ORGANIZZATIVA Sweden & Martina S.p.A.
Via Veneto, 10 | 35020 Due Carrare (PD) Tel 049.91.24.300
education@sweden-martina.com | www.sweden-martina.com

FOLLOW US!  **Dental Arena**  **@dentalarenachannel**

**SCOPRI
TUTTI
I CORSI**

